

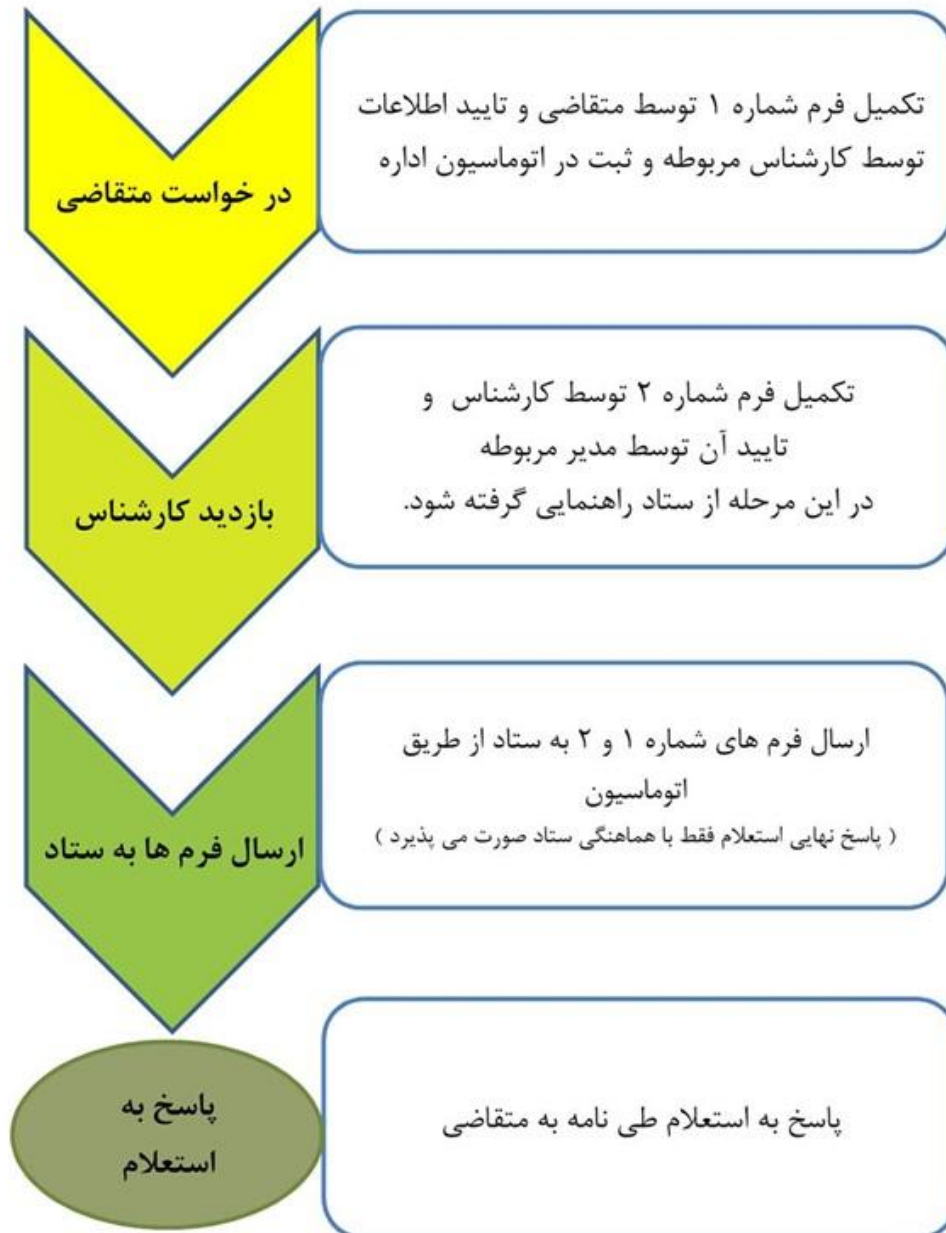

دستور العمل پاسخ به استعلام‌ها



شماره دستورالعمل	ویرایش	تاریخ	کمیته فنی مهندسی: مهندسین حسن بشیری، رئوف محمدقاسمی، علی بهرامی، مهین تنبا، مصطفی محمدی، مصطفی ارمان، عیسی رادفر، مصطفی غدیری
۱۵	۱	۱۳۹۷/۰۹/۱۰	تایید کننده: دفتر مهندسی و نظارت
			تصویب کننده: معاونت برنامه‌ریزی و مهندسی
			شماره صفحه: 1



فلوچارت پاسخ به استعلام

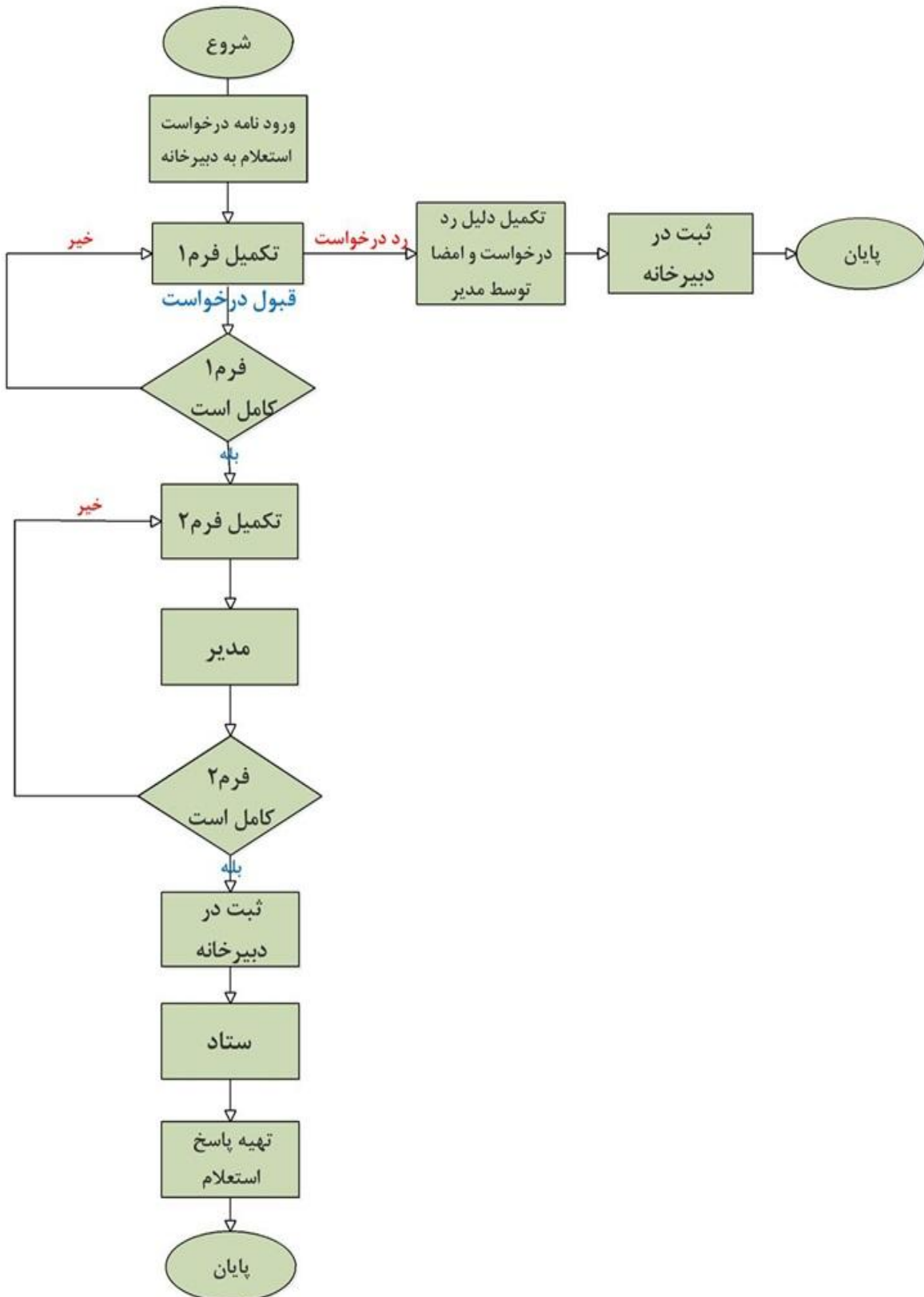

شماره دستورالعمل	ویرایش	تاریخ	کمیته فنی مهندسی: مهندسین حسن بشیری، رئوف محمدقاسمی، علی بهرامی، مهین تنبا، مصطفی محمدی، مصطفی ارمان، عیسی رادفر، مصطفی غدیری
۱۵	۱	۱۳۹۷/۰۹/۱۰	تایید کننده: دفتر مهندسی و نظارت
			تصویب کننده: معاونت برنامه‌ریزی و مهندسی
			شماره صفحه: 2



نکات مهم در هنگام پاسخگویی به استعلام‌های افراد حقیقی و حقوقی

در پاسخ به استعلام‌های افراد حقیقی و حقوقی رعایت نکات زیر ضروری است:

- ۱- اشاره به نامه ارسالی از طرف متقاضی
- ۲- اشاره به حفظ حریم شبکه: به طور مثال جمله‌ای که می‌توان در این رابطه استفاده نمود: "رعایت حریم شبکه‌های توزیع برق در محدوده طرح شبکه فرعی آبیاری دشتهای مهران و دهلران الزامی می‌باشد"
- ۳- بررسی جاده دسترسی مورد نیاز برای احداث، تعمیرات و بهره برداری شبکه
- ۴- ذکر مشخصات UTM نقاط مهم زمین مورد نظر (گوشه‌های زمین)
- ۵- اشاره به نحوه تامین اعتبار، اعلام هزینه انشعاب، نیروسانی و ...
- ۶- ذکر پرداخت هزینه های قانونی
- ۷- اشاره به دیماندرخواستی: حتما در پاسخ به استعلام مقدار دیماندر لحاظ شود. به طور مثال اگر دیماندرخواستی مشخص نباشد جمله‌ای که می‌توان در این رابطه استفاده نمود: "با توجه به مشخص نبودن میزان دیماندر انشعاب برق مورد نیاز و نیز به علت محدودیت زیر ساخت در بخش‌های توزیع و فوق توزیع در شهرستان مذکور تمامی هزینه‌های احداث زیرساخت و تامین برق پروژه فوق منوط به پرداخت هزینه و تخصیص اعتبار مورد نیاز می‌باشد."
- ۸- مشخص نمودن مسئول تعمیر و نگهداری در شبکه‌های اختصاصی
- ۹- اشاره به مهلت اعتبار استعلام: پاسخ به استعلام مدت دار بوده و حتما در متن نامه اشاره شود که تا تاریخ مورد نظر این استعلام اعتبار دارد.
- ۱۰- اشاره به موافقت سایر ارگانها در صورت نیاز: مانند فرودگاه، شهرداری، بنیاد مسکن، امور اراضی، منابع طبیعی، آب منطقه‌ای، اداره راه، برق منطقه‌ای، فرمانداری، دهیاری، استانداری و ...

شماره دستورالعمل	ویرایش	تاریخ	کمیته فنی مهندسی: مهندسین حسن بشیری، رئوف محمدقاسمی، علی بهرامی، مهین تنبا، مصطفی محمدی، مصطفی ارمان، عیسی رادفر، مصطفی غدیری
۱۵	۱	۱۳۹۷/۰۹/۱۰	تایید کننده: دفتر مهندسی و نظارت
			تصویب کننده: معاونت برنامه‌ریزی و مهندسی
			شماره صفحه: 3



یک نمونه پاسخ به استعلام

نامه درخواستی متقاضی

شماره: ۹۷/۲۱/۵۱/۹۶۶۵
تاریخ: ۱۳۹۷/۲/۲۷
پوست: ندارد

جانبازان و همسران این شهیدند. (نام شمینی ره)

شرکت توزیع برق استان ایلام
پست‌مخبر: ۹۷/۷/۶۲۴
تاریخ: ۱۳۹۷/۲/۲۷
شماره: ۹۷/۱۷/۶۲۴

جناب آقای شیخ‌زاده
ریاست محترم اداره برق ایلام

با سلام و احترام
ضمن عرض خسته نباشید و خداقوت، بدینوسیله به استحضار می‌رساند باتوجه به اینکه جمعیت هلال احمر شهرستان ملکشاهی در نظر دارد در محور ملکشاهی به ایلام پایگاه اسفاده‌ونجات چاده ای احداث نماید لذا خواهشمنداست در خصوص زمین مورد نظر که کروکی آن پیوست می‌باشد دستور فرمایید نظرات کارشناسی آن اداره محترم به جمعیت هلال احمر اعلام فرمایند که موجب امتنان و مزینترشکراست.

سایه گلستان نژاد
رئیس جمعیت هلال احمر شهرستان ملکشاهی

شرکت توزیع برق استان ایلام
پست‌مخبر: ۹۷/۷/۶۲۴
تاریخ: ۱۳۹۷/۲/۲۷
شماره: ۹۷/۱۷/۶۲۴

شماره نامه درخواستی

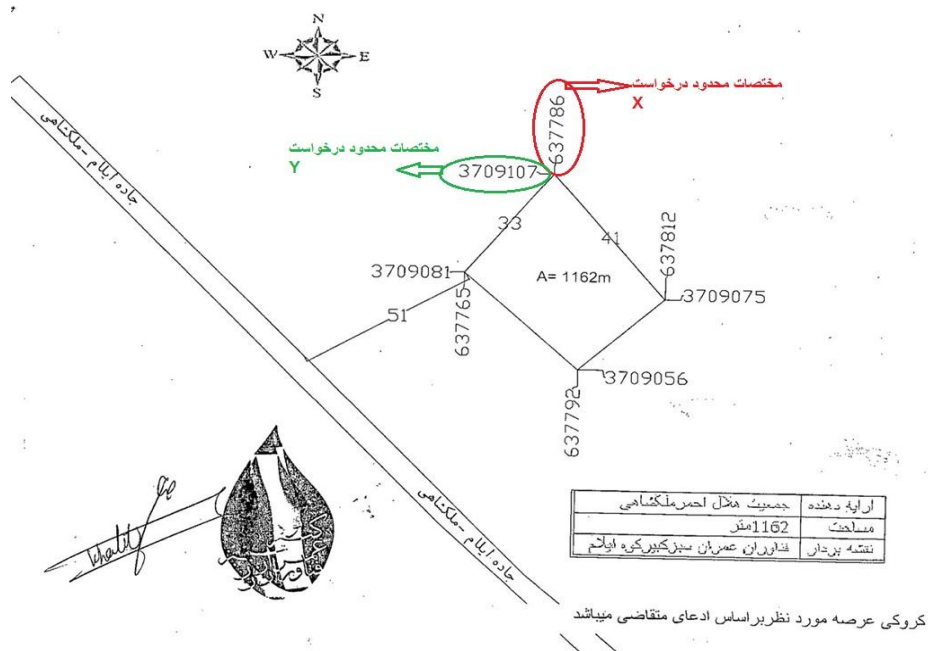

شماره دستورالعمل	۱۵	ویرایش	۱	تاریخ	۱۳۹۷/۰۹/۱۰	کمیته فنی مهندسی: مهندسین حسن بشیری، رئوف محمدقاسمی، علی بهرامی، مهین تنبا، مصطفی محمدی، مصطفی ارمان، عیسی رادفر، مصطفی غدیری
شماره صفحه:	5	تصویب کننده:	معاونت برنامه‌ریزی و مهندسی	تایید کننده:	دفتر مهندسی و نظارت	



کارشناس شرکت توزیع طبق اطلاعات گرفته شده از متقاضی فرم شماره ۱ را بر می کند حتما توجه کنید که قدرت درخواستی از متقاضی گرفته شود و در صورت عدم ارائه حتما ذکر شود که تامین برق منوط به ارائه قدرت درخواستی هست.



شرکت توزیع برق استان ایلام

فرم شماره ۱ (درخواست متقاضی)

شماره نامه درخواستی: ۹۷/۱۷۶۲۴		عنوان اعلام: تامین برق پایگاه امداد و نجات جاده ای	
تاریخ: ۱۳۹۷/۰۷/۰۲			
نام و نام خانوادگی / نام شرکت / نام سازمان: جمعیت هلال احمر شهرستان ملکشاهی			
کد ملی / شماره ثبت شرکت:			
شهرستان: ایلام		بخش: سیوان	
روستا:		آدرس: جاده ایلام - ملکشاهی	
مختصات محدود مورد درخواست (UTM)			
Y	X	Y	X
۳۷۰۹۰۵۶	۶۳۷۷۹۲	۳۷۰۹۰۸۱	۶۳۷۷۶۵
		نقطه ۴	
		نقطه ۵	
		نقطه ۶	
قدرت درخواستی (KW یا A):		طی مجوز:	
شماره نامه:		تاریخ:	
بلامانع است.			
توضیحات: طرح در مراحل اولیه کار است و استعمال فقط جنبه امکان تامین برق دارد و		قدرت درخواستی اعلام نشده	
بعدا قدرت درخواستی اعلام می گردد.			
طی نامه شماره مورخ		محدود درخواست	
شهرداری، پروژه در حوزه خدمات شهری است <input type="checkbox"/>		شهرداری، پروژه در حوزه خدمات شهری است <input type="checkbox"/>	
خارج از محدود خدمات شهری <input checked="" type="checkbox"/>		خارج از محدود خدمات شهری <input checked="" type="checkbox"/>	
روستایی <input type="checkbox"/>		روستایی <input type="checkbox"/>	
کد روستایی:		کد روستایی:	

نام و امضاء کارشناس شرکت توزیع برق
(بررسی کننده فرم ۱)

نام و امضاء متقاضی / نماینده سازمان

توضیحات دلیل رد درخواست:

.....
.....
.....

نام و امضاء مدیر

نام و امضاء کارشناس شرکت توزیع
برق (بررسی کننده فرم ۱)

شماره دستورالعمل	ویرایش	تاریخ	کمیته فنی مهندسی: مهندسین حسن بشیری، رئوف محمدقاسمی، علی بهرامی، مهین تنبا، مصطفی محمدی، مصطفی ارمان، عیسی رادفر، مصطفی غدیری
۱۵	۱	۱۳۹۷/۰۹/۱۰	تایید کننده: دفتر مهندسی و نظارت
			تصویب کننده: معاونت برنامه ریزی و مهندسی
			شماره صفحه: 6



از متقاضی امضاء گرفته و خود کارشناس آن را امضاء می کند و فرم ۱ را در دبیرخانه ثبت می کند



شرکت توزیع برق استان ایلام

فرم شماره ۱ (درخواست متقاضی)

شماره نامه درخواستی: ۹۷/۱۷۶۲۴		تأمین برق پایگاه امداد و نجات جاده ای		عنوان استعمال:	
تاریخ: ۱۳۹۷/۰۷/۰۲					
نام و نام خانوادگی / نام شرکت / نام سازمان: جمعیت هلال احمر شهرستان ملکشاهی					
کد ملی / شماره ثبت شرکت:					
شهرستان: ایلام		بخش: سیوان		روستا:	
آدرس: جاده ایلام - ملکشاهی					
مختصات محدود مورد درخواست (UTM)					
Y	X		Y	X	
۳۷۰۹۰۵۶	۶۳۷۷۹۲	نقطه ۴	۳۷۰۹۰۸۱	۶۳۷۷۶۵	نقطه ۱
		نقطه ۵	۳۷۰۹۱۰۷	۶۳۷۷۸۶	نقطه ۲
		نقطه ۶	۳۷۰۹۰۷۵	۶۳۷۸۱۲	نقطه ۳
قدرت درخواستی (KW یا A):					
تاریخ:		شماره نامه:		طی مجوز:	
توضیحات: طرح در مراحل اولیه کار است و استعمال فقط جنبه امکان تأمین برق دارد و بعداً قدرت درخواستی اعلام می گردد.					
روستایی <input type="checkbox"/>		طی نامه شماره مورخ			
کد روستایی:		شهرداری، پروژه در حوزه خدمات شهری است <input type="checkbox"/>			
		خارج از محدود خدمات شهری <input checked="" type="checkbox"/>			

نام و امضاء کارشناس شرکت توزیع برق

(بررسی کننده فرم ۱)

نام و امضاء متقاضی / نماینده سازمان

توضیحات دلیل رد درخواست:

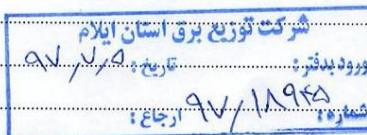

نام و امضاء مدیر

نام و امضاء کارشناس شرکت توزیع

برق (بررسی کننده فرم ۱)

شماره دستورالعمل	ویرایش	تاریخ	کمیته فنی مهندسی: مهندسین حسن بشیری، رئوف محمدقاسمی، علی بهرامی، مهین تنبا، مصطفی محمدی، مصطفی ارمان، عیسی رادفر، مصطفی غدیری
۱۵	۱	۱۳۹۷/۰۹/۱۰	تأیید کننده: دفتر مهندسی و نظارت
شماره صفحه: 7	تصویب کننده: معاونت برنامه ریزی و مهندسی		



شهرستان محل مورد استعلام را بررسی و بازدید نموده و فرم ۲ را تکمیل می کند توجه به نکات زیر ضروریست:

- ۱- سایر تاسیسات را مدنظر قرار دهید به طور مثال: اگر محل مورد استعلام در نزدیک فرودگاه باشد حتما از متقاضی استعلام از فرودگاه خواسته شود. اگر زمین کشاورزی بود از امور اراضی یا منابع طبیعی استعلام خواسته شود و ...
- ۲- نزدیکترین فاصله از شبکه موجود را از روی سیستم سما گرفته شود.



شرکت توزیع برق استان ایلام

تاریخ:

شماره:

فرم شماره ۲ (بازدید و بررسی محدود مورد استعلام)

شماره اسکن دبیرخانه (فرم شماره ۱ درخواست متقاضی):		۹۷/۱۸۹۴۵	
۱	حریم شبکه و تاسیسات برق (توزیع و فوق توزیع)	عدم رعایت حریم <input type="checkbox"/>	علت:
۲	جاده	وجود دارد <input checked="" type="checkbox"/>	توضیحات: کنار جاده اصلی ایلام - ملکشاهی فاصله حدود ۶۰ متر
	دسترسی	وجود ندارد <input type="checkbox"/>	توضیحات:
۲	نزدیک ترین فاصله از شبکه موجود (متر):	۱۴۵	نام فیدر: ایلام - گل گل بار فیدر: ۱۴۵A سطح مقطع فیدر: ۱۲۰ پست فوق توزیع: سرطاف
۴	مجوز (مکاتبه) سایر ارگان ها	فرودگاه	شماره نامه: <input type="checkbox"/> تاریخ نامه: <input type="checkbox"/>
		شهرداری	شماره نامه: <input type="checkbox"/> تاریخ نامه: <input type="checkbox"/>
		بنیاد مسکن	شماره نامه: <input checked="" type="checkbox"/> تاریخ نامه: <input type="checkbox"/>
		امور اراضی	شماره نامه: ۹۷/۸۵۴۶ تاریخ نامه: ۱۳۹۷/۰۷/۰۸ عدم موافقت <input type="checkbox"/>
		ارگانهای نظامی	شماره نامه: <input type="checkbox"/> تاریخ نامه: <input type="checkbox"/>
		صنعت و معدن	شماره نامه: <input type="checkbox"/> تاریخ نامه: <input type="checkbox"/>
		مخابرات و زیر ساخت	شماره نامه: <input type="checkbox"/> تاریخ نامه: <input type="checkbox"/>
		صدا و سیما	شماره نامه: <input type="checkbox"/> تاریخ نامه: <input type="checkbox"/>
		بهداشت و درمان	شماره نامه: <input type="checkbox"/> تاریخ نامه: <input type="checkbox"/>
		سایر ارگان ها	شماره نامه: <input type="checkbox"/> تاریخ نامه: <input type="checkbox"/>
۵	تحويل گیرنده و بهره بردار شبکه:	شهرستان ایلام	
۶	معارض	معارض دارد <input type="checkbox"/>	نام و مشخصات عرضه:
۷	نحوه تامین برق	کوتاه مدت:	احداث ۱۵۰ متر شبکه فشار متوسط و نصب ترانس
		میان مدت:	
		بلند مدت:	
۸	مدت اعتبار پاسخ استعلام ۳ ماه می باشد.		

توضیحات تکمیلی:

.....

.....

.....

.....

نام و امضاء مدیر

نام کارشناس بازدید کننده

شماره دستورالعمل	ویرایش	تاریخ	کمیته فنی مهندسی: مهندسین حسن بشیری، رئوف محمدقاسمی، علی بهرامی، مهین تنبا، مصطفی محمدی، مصطفی ارمان، عیسی رادفر، مصطفی غدیری
۱۵	۱	۱۳۹۷/۰۹/۱۰	تایید کننده: دفتر مهندسی و نظارت
شماره صفحه: 8			تصویب کننده: معاونت برنامه ریزی و مهندسی



پاسخ به استعلام

ریاست محترم جمعیت هلال احمر شهرستان ملکشاهی

موضوع: احداث پایگاه امداد و نجات جاده‌ای

با سلام، در پاسخ به نامه شماره ۹۷/۲۱/۱۵/۱۹۶۴۵ آن مدیریت محترم به استحضار می‌رسد احداث پایگاه امداد و نجات جاده‌ای در محور ایلام-ملکشاهی (مشخصات UTM پیوست) تا قدرت ۱۰ kw، در صورت رعایت حریم شبکه توزیع و فوق توزیع و پرداخت کلیه هزینه‌های قانونی و نیز مشخص بودن معبر و گذربندهی مناسب جهت احداث شبکه برق از نظر این شرکت بلامانع است. مدت اعتبار این استعلام تا تاریخ ۹۷/۱۰/۲۰ می‌باشد.

هادی شیرخانی

رئیس هیئت مدیره و مدیرعامل

شماره دستورالعمل	ویرایش	تاریخ	کمیته فنی مهندسی: مهندسین حسن بشیری، رئوف محمدقاسمی، علی بهرامی، مهین تنبا، مصطفی محمدی، مصطفی ارمان، عیسی رادفر، مصطفی غدیری
۱۵	۱	۱۳۹۷/۰۹/۱۰	تایید کننده: دفتر مهندسی و نظارت
			تصویب کننده: معاونت برنامه‌ریزی و مهندسی
			شماره صفحه: 9



شرکت توزیع نیروی برق استان ایلام

فرم شماره ۱ (درخواست متقاضی)

شماره نامه درخواستی:			عنوان استعلام:		
تاریخ:					
نام و نام خانوادگی / نام شرکت / نام سازمان:					
کد ملی / شماره ثبت شرکت:					
شهرستان:		بخش:		روستا:	
آدرس:					
مختصات محدوده مورد درخواست (UTM)					
Y	X		Y	X	
		نقطه ۴			نقطه ۱
		نقطه ۵			نقطه ۲
		نقطه ۶			نقطه ۳
قدرت درخواستی (KW یا A):					
طی مجوز:		شماره نامه:		تاریخ:	
بلامانع است.					
قدرت درخواستی اعلام نشده <input type="checkbox"/> توضیحات:					
محدوده درخواست		طی نامه شماره مورخ		روستایی <input type="checkbox"/>	
		شهرداری، پروژه در حوزه خدمات شهری است <input type="checkbox"/>		کد روستایی:	
		خارج از محدوده خدمات شهری <input type="checkbox"/>			

نام و امضاء کارشناس شرکت توزیع

برق (بررسی کننده فرم ۱)

نام و امضاء متقاضی / نماینده سازمان

توضیحات دلیل رد درخواست:

.....

.....

.....

نام و امضاء مدیر شهرستان / بخش

نام و امضاء کارشناس شرکت توزیع برق (بررسی کننده فرم ۱)



شرکت توزیع نیروی برق استان ایلام

فرم شماره ۲ (بازدید و بررسی محدوده مورد استعمال)

تاریخ:

شماره:

شماره اسکن دبیرخانه (فرم شماره ۱ درخواست متقاضی):	
۱	حریم شبکه و تاسیسات برق (توزیع و فوق توزیع) عدم رعایت حریم <input type="checkbox"/> علت:
۲	جاده دسترسی <input type="checkbox"/> وجود دارد توضیحات:
	(درحال حاضر) وجود ندارد <input type="checkbox"/> توضیحات:
۲	نزدیک ترین فاصله از شبکه موجود (متر): نام فیدر: بار فیدر: سطح مقطع فیدر: پست فوق توزیع:
۴	مجاز (مکاتبه) سایر ارگان ها
	فرودگاه <input type="checkbox"/> شماره نامه: <input type="checkbox"/> موافقت / <input type="checkbox"/> عدم موافقت تاریخ نامه:
	شهرداری <input type="checkbox"/> شماره نامه: <input type="checkbox"/> موافقت / <input type="checkbox"/> عدم موافقت تاریخ نامه:
	بنیاد مسکن <input type="checkbox"/> شماره نامه: <input type="checkbox"/> موافقت / <input type="checkbox"/> عدم موافقت تاریخ نامه:
	امور اراضی <input type="checkbox"/> شماره نامه: <input type="checkbox"/> موافقت / <input type="checkbox"/> عدم موافقت تاریخ نامه:
	ارگانهای نظامی <input type="checkbox"/> شماره نامه: <input type="checkbox"/> موافقت / <input type="checkbox"/> عدم موافقت تاریخ نامه:
	شرکت گاز <input type="checkbox"/> شماره نامه: <input type="checkbox"/> موافقت / <input type="checkbox"/> عدم موافقت تاریخ نامه:
	راه و شهرسازی <input type="checkbox"/> شماره نامه: <input type="checkbox"/> موافقت / <input type="checkbox"/> عدم موافقت تاریخ نامه:
صنعت و معدن <input type="checkbox"/> شماره نامه: <input type="checkbox"/> موافقت / <input type="checkbox"/> عدم موافقت تاریخ نامه:	
مخابرات و زیر ساخت <input type="checkbox"/> شماره نامه: <input type="checkbox"/> موافقت / <input type="checkbox"/> عدم موافقت تاریخ نامه:	
صدا و سیما <input type="checkbox"/> شماره نامه: <input type="checkbox"/> موافقت / <input type="checkbox"/> عدم موافقت تاریخ نامه:	
بهداشت و درمان <input type="checkbox"/> شماره نامه: <input type="checkbox"/> موافقت / <input type="checkbox"/> عدم موافقت تاریخ نامه:	
سایر ارگان ها <input type="checkbox"/> شماره نامه: <input type="checkbox"/> موافقت / <input type="checkbox"/> عدم موافقت تاریخ نامه:	
۵	تحويل گیرنده و بهره بردار شبکه (اختصاصی / عمومی):
۶	معارض <input type="checkbox"/> نام و مشخصات عارضه:
۷	نحوه تامین برق
	کوتاه مدت:
	میان مدت:
	بلند مدت:
۸	مدت اعتبار پاسخ استعمال ماه از تاریخ صدور می باشد.

توضیحات تکمیلی:

.....

.....

.....

.....

.....

نام و امضاء مدیر شهرستان / بخش

نام کارشناس بازدید کننده